

公共交通で行ける豊橋市内イベントカレンダー

1月4日	花祭 ■場所/御幸神社 豊鉄バス/④天伯団地線 【西幸】下車徒歩5分	4月 最終日曜	豊橋凧揚げまつり ■場所/豊橋総合スポーツ公園など 豊鉄バス ⑦豊橋市民病院線・卸団地線 【総合スポーツ公園】下車徒歩10分	7月 第3日曜 (海の日)	豊橋みなと フェスティバル ■場所 ポートインフォメーションセンター 「カモメリア」周辺 豊鉄バス/西駅前・神野ふ頭線 【港湾合同庁舎】下車2分
2月10日 11日	豊橋鬼祭 ■場所/安久美神戸神明社 市電(路面電車) 【豊橋公園前】下車すぐ	5月4日 5日	安海熊野社祭礼 ■場所/安海熊野社 市電(路面電車)【札木】下車徒歩5分	9月 第2土曜	炎の祭典 ■場所/豊橋球場及び球場周辺 市電(路面電車) 【豊橋公園前】下車すぐ
旧1月15日	管粥祭 ■場所/石巻神社 豊鉄バス/⑤豊橋和田辻線 【石巻登山口】下車徒歩10分	5月下旬~ 6月上旬	花しょうぶまつり ■場所/賀茂しょうぶ園 豊橋駅よりタクシーで30分 花しょうぶまつり期間中は 臨時バス運行予定	10月中旬	二川八幡社祭礼 ■場所/八幡神社 JR東海道本線 【二川駅】北口下車徒歩約20分
1月下旬~ 4月上旬	うめまつり ■場所/向山緑地内梅林園 豊鉄バス/③④番のりば発 【台町】下車徒歩3分	6月中の 金・土・日曜	納涼まつり(夜店) ■場所/豊橋公園 市電(路面電車) 【豊橋公園前】下車すぐ	10月 第2土・日曜	椋本八幡社祭礼 ■場所/椋本八幡社 豊鉄バス/豊橋和田辻線 【和田辻】下車徒歩20分
3月下旬~ 4月上旬	さくらまつり ■場所/向山緑地 豊鉄バス/③④番のりば発 【台町】下車徒歩3分 ■場所/岩屋緑地 豊鉄バス/⑤二川線 【岩屋公園前】下車徒歩3分	7月 第3金曜	豊橋祇園祭 手筒花火 ■場所/吉田神社 市電(路面電車) 【市役所前】下車徒歩5分	11月 第1日曜	二川宿本陣まつり [大名行列] ■場所/二川宿本陣資料館周辺 JR東海道本線/【二川駅】北口下車、 東へ1km(徒歩15分)
4月下旬~ 5月上旬	つつじまつり ■場所/向山大池周辺 豊鉄バス/③④番のりば発 【台町】下車徒歩3分	7月 第3土曜	豊橋祇園祭 打上花火 ■場所/豊川河畔 市電(路面電車) 【市役所前】下車徒歩10分	11月下旬	赤岩寺寺宝展 ■場所/赤岩寺 豊鉄バス/③飯村岩崎線 【赤岩】下車徒歩3分
4月 第1日曜	普門寺春季大祭 ■場所/普門寺 JR東海道本線/【新所原駅】 下車北西徒歩約40分	7月 最終日曜	浅間祭 ■場所/浅間神社 豊鉄バス/⑤豊橋和田辻線 【嵩山中村】下車徒歩5分	11月 最終土・日曜 から1週間	もみじまつり ■場所/普門寺 JR東海道本線 【新所原駅】下車北西徒歩約40分
4月 第2土・日曜	豊麻神社例祭 ■場所/豊麻神社 豊鉄バス/⑥豊川線・新豊線 【元下地】下車徒歩約5分	7月 土用丑の日	ほうろく灸 ■場所/赤岩寺 豊鉄バス/③飯村岩崎線 【赤岩】下車徒歩3分	12月 第2日曜	真田祭 ■場所/真田神社 豊鉄バス/豊橋渥美線 【杉山駅】下車徒歩10分

※このパンフレットは平成30年3月1日現在の運行時刻・施設のデータを掲載しております。

駅前乗り場案内

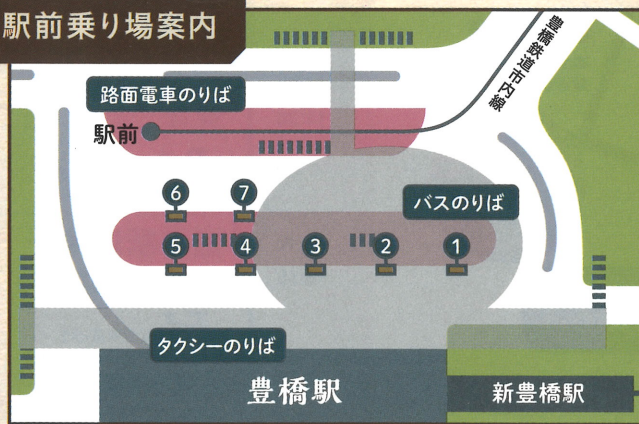

階段・エスカレーター



豊橋鉄道渥美線 サイクルトレインのご利用について

運賃以外に、自転車持ち込み料金100円/台が必要です。
 サイクルトレインは土日祝日利用可能です。平日は時間制限があるため(10:00~14:59発)、当コースを利用の際は三河田原駅改札にて、田原市レンタサイクルをご利用下さい。(無料・土日祝も利用可)注意事項など詳細は右記QRコードよりご覧ください。
 <サイクルトレイン利用除外日>
 ・豊橋祇園祭打ち上げ花火の日(7月中旬土曜)
 ・豊橋まつり(10月第3土曜、日曜)
 ※上記除外日以外にも、行催事等により車内が混雑する場合は、安全上の理由からご利用をお断りする場合がございます。あらかじめご了承ください。



豊橋鉄道渥美線
サイクルトレイン



田原市
レンタサイクル

公共交通を使って
豊橋周辺を気軽に観光!

豊橋駅前
ほの国観光

バス
路線
de
まちめぐり
ガイド



- 旅の安全を祈る
岩屋観音と旧東海道二川宿の街並巡り
- 東海地区唯一の路面電車で行く
360°展望ロビーと季節の草花に触れる「葦毛湿原」
- 種の国のルーツを辿る
馬越長火塚古墳と豊橋市美術博物館
- 花と自然をみて・食べて楽しむ
向山緑地&豊橋の産直市場と愛知大学記念館
- ママチャリOK! サイクルトレインで行く
蔵王山ハイキングと渥美半島「どんぶり街道」

発行/豊橋市・(一社)豊橋観光コンベンション協会

路線バスdeまちめぐり
5エリア
観光案内MAP



旅の安全を祈る
岩屋観音と旧東海道二川宿
の街並巡り

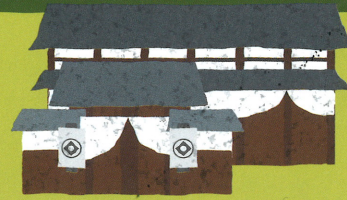

JR東海道線の二川駅周辺は歴史ある史跡や寺院が多数残る地域。その代表となる二川宿本陣資料館では江戸時代に旧東海道を往来した旅人のようすを知ることができます。岩屋観音からの絶景と二川宿の古き良き街並をお楽しみください。

1

コモデスル

コース不可月曜日

総歩行距離	2.7km
所要時間	約5時間
費用概算(食費別)	1,220円
バス【豊橋駅前→岩屋観音】	380円
バス【岩屋観音→二川東町】	240円
二川宿本陣資料館入場料	400円
電車【JR二川駅→JR豊橋駅】	200円



二川宿本陣資料館と商家「駒屋」

江戸時代の本陣と旅籠屋「清明屋」を改修・復元。東海道五十三次の33番目の宿場、二川宿と当時の交通事情が分かる資料館があります。二川宿本陣資料館から約250m東にある「駒屋」は、当時の商家の一般的な形式を残し、公開されています。二川宿は、本陣・旅籠屋・商家の3か所を見学できる日本で唯一の宿場町となっています。

- 観覧料—一般400円、小・中・高生100円
- 開館時間—9:00~17:00
- 休館日—月曜日(休日の場合は翌平日) 年末年始



蔵カフェ「こまや」
本物の蔵カフェ「こまや」。落ち着いた雰囲気の中でコーヒー・紅茶・米ジュースや日替わりランチが楽しめます。
■営業時間—10:00~16:30 (オーダーストップ16:00)
■ランチタイム—11:30~13:30 (ランチは1日限定20食)
■定休日—月曜日 (休日の場合は翌平日)

河合屋
みたらし団子
■営業時間—8:00~20:00
■定休日—水曜日



山崎精肉店
本陣コロッケ
■営業時間—9:00~19:00
■定休日—日曜日

御菓子司 中原屋
笹糰もち
■営業時間—8:00~18:00 (日曜日は15時まで)
■定休日—月曜日



岩屋観音

江戸時代の聖観音像を昭和25年に再建したもの。奈良時代の僧・行基が千手観音を安置したのが起源とされる岩屋観音堂には、文化財が多く残っています。

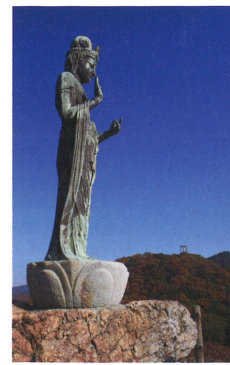

平日・土日祝共通タイムスケジュール

- 9:15 ● 豊橋駅前5番バスのりば
豊鉄バス・二川線 シンフォニアテクノロジー行き 23分
- 9:38 ● 岩屋観音バス停
徒歩5分
- 9:45 ● 岩屋堂と岩屋観音参拝
徒歩10分
- 10:25 ● 岩屋公園口バス停
徒歩10分
- 10:39 ● 岩屋公園口バス停
豊鉄バス・二川線 シンフォニアテクノロジー行き 12分
- 10:51 ● 二川東町バス停
徒歩8分
- 11:00 ● 商家「駒屋」の見学
- 11:30 ● 昼食 蔵カフェこまや
徒歩5分
- 11:30 ● 二川宿本陣資料館の見学
- 12:00 ● まちなかグルメ・スイーツ食べ歩き
山崎精肉店 本陣コロッケ
中原屋 笹糰もち
河合屋 みたらし団子
徒歩20分
- 12:10 ● JR二川駅
JR東海道線 豊橋方面行き 6分
- 13:00 ● JR豊橋駅

※運行時刻は平成30年3月1日現在のものです。

東海地区唯一の路面電車で行く 360°展望ロビーと 季節の草花に触れる「葦毛湿原」

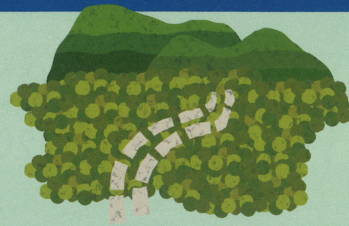

全国でも17都市19路線でしか運行されていない路面電車。市民からは「市電(しでん)」という愛称で親しまれています。豊橋のまちなかの景色を市電の車窓から眺めながら葦毛湿原の草花、吉田城や360°展望ロビーなど豊橋を満喫できるコースです。



弓張山系から湧き出す湧水が流れる場所に生じた、世界的に見ても特殊な湿原です。東海地方で最大の規模を誇る県指定天然記念物です。周囲を豊富な自然に囲まれ、湿生植物と乾いた土地に自生する植物と一緒に観察できます。



1505(永正2)年に牧野古白が築城し、池田照(輝)政が近世城郭として整備・拡充しました。昭和29年に復興した鉄櫓があり、内部では吉田城の歴史を説明したパネル展示も行っています。

- 入館料—無料
- 開館時間—10:00~15:00
- 休館日—月・火曜日、年末年始
- ※外観は常時見ることができます。



市役所13階展望ロビー「とよはし物語館」

路面電車の変遷とともに豊橋市の歴史や観光スポットをパネルで紹介。市電の模型に入って、スマートフォン等のAR機能で写真撮影できるコーナーも設置しています。

- 入館料—無料
- 開館時間—8:00~22:00
- 休館日—年末年始



1931(昭和6)年、ロマネスク様式で建設。半球ドームと鷲がシンボルでステンドグラスが美しさを添えています。豊橋を代表する近代建築であり、国の登録有形文化財です。

- 入館料—無料
- 開館時間—9:00~21:00
- 休館日—第3月曜日(休日の場合は翌日)、年末年始

観光ポイント ランチポイント

2

コモデスル

総歩行距離.....3.0km
所要時間.....約4時間
費用概算(食費別).....920円
バス【豊橋駅前→岩崎・葦毛湿原】.....400円
バス【岩崎・葦毛湿原→赤岩口】.....220円
路面電車×2回乗車.....300円
コース不可月・火曜日

平日・土日祝共通タイムスケジュール

- 10:00 ● 豊橋駅前3番バスのりば
豊鉄バス・飯村岩崎線 赤岩口行き 31分
- 10:31 ● 岩崎・葦毛湿原バス停
徒歩15分
- 10:50 ● 季節の草花に触れる「葦毛湿原」散策
徒歩15分
- 11:10 ● 岩崎・葦毛湿原バス停
豊鉄バス・飯村岩崎線 赤岩口行き 11分
- 11:29 ● 赤岩口バス停
- 11:40 ● 赤岩口電停
路面電車 駅前行き 15分
- 11:57 ● 市役所前電停
徒歩5分
- 12:12 ● 昼食
こすたりかシティガーデン
- 12:20 ● 豊橋市役所13階展望ロビーで360°の景色を堪能
徒歩3分
- 13:00 ● 続日本100名城登録吉田城鉄櫓の見学
徒歩8分
- 13:20 ● 市役所前電停
7分間隔 随時
- 13:25 ● 市役所前電停
路面電車 駅前行き 7分
- 13:50 ● 駅前電停

※運行時刻は平成30年3月1日現在のものです。

穂の国のルーツを辿る 馬越長火塚古墳と 豊橋市美術博物館

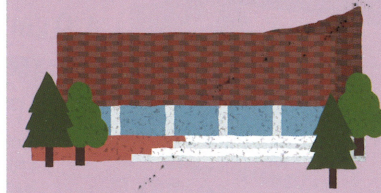

愛知県最多の古墳数を誇る豊橋市。「馬越長火塚古墳」は県下最大の横穴式石室が発見され豊富な副葬品も出土しています。豊橋市美術博物館では、古代から現代までの考古、歴史、美術などの資料が常設展示されています。

3

コモデスル

総歩行距離.....3.7km
所要時間.....約4時間
費用概算(食費別).....1,000円
バス【豊橋駅前→和田辻】.....440円
バス【馬越→旭橋】.....410円
路面電車×1回乗車.....150円
コース不可月曜日



馬越長火塚古墳

県下最大の横穴式石室をもつ全長約70m、後円部の高さ5.5mの前方後円墳で、国の史跡に指定されています。6世紀末に築造され、この地方で大きな力を持った国造の墳墓と考えられ、金銅装馬具や玉類、鉄器、須恵器など豊富な副葬品が出土しています。



郷土ゆかりの美術や歴史、考古、民俗資料を中心に調査、収集して展示を行うほか、企画展の開催、講演会や講座などが行われています。

- 入館料—無料(一般ギャラリー及び常設展) ※特別展・企画展については有料
- 開館時間—9:00~17:00
- 休館日—月曜日(休日の場合は翌日)、年末年始

豊橋ハリストス正教会

1913(大正2)年に建てられたロシア正教の教会。ビザンチン様式の白亜の聖堂。国の重要文化財に指定されています。内部見学には事前予約が必要です。



- 営業時間—11:00~21:30
- 定休日—無休

石巻地区にある古墳群の一つで、古墳時代後期のもの。瑪瑙(めのう)製勾玉、琥珀製環玉、ガラス製丸玉、耳環等の装身具、刀、鐔等の鉄製品、須恵器のかめ等出土しています。

豊橋市美術博物館

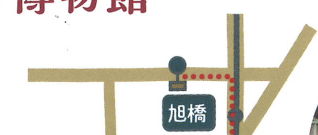

豊橋市美術博物館

豊橋ハリストス正教会

こすたりかシティガーデン(豊橋市役所内)

観光ポイント ランチポイント 食べ歩きお土産ポイント

平日・土日祝共通タイムスケジュール

- 9:10 ● 豊橋駅前5番バスのりば
豊鉄バス・豊橋和田辻線 和田辻東行き 24分
- 9:34 ● 和田辻バス停
徒歩25分
- 10:00 ● 馬越北山古墳群の散策
※現地の看板・案内板をご確認の上、散策して下さい
徒歩10分
- 10:35 ● 馬越バス停
豊鉄バス・豊橋和田辻線 豊橋駅前行き 22分
- 10:48 ● 旭橋バス停
徒歩18分
- 11:10 ● 豊橋市美術博物館見学
徒歩5分
- 11:30 ● 昼食
こすたりかシティガーデン
徒歩5分
- 12:20 ● 市役所前電停
7分間隔 随時
- 12:30 ● 駅前電停
路面電車 駅前行き 7分

※運行時刻は平成30年3月1日現在のものです。

花と自然を観て・食べて楽しむ 向山緑地&豊橋の 産直市場と愛知大学記念館

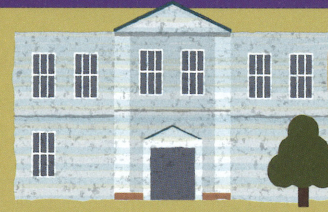

温暖な気候に恵まれた東三河地域は有数の農業地帯。あぐりパーク食彩村では一年を通して新鮮な農産物が販売されています。また豊橋はかつて「軍都豊橋」と呼ばれ、現在でも多くの戦争遺跡が残っています。「愛知大学記念館」もその一つです。

4

モデルコース
月・水・日
祝日

総歩行距離.....4.9km
所要時間.....約6時間
費用概算(食費別).....1,260円

バス【豊橋駅前→台町】	180円
バス【台町南→山田一番町】	170円
バス【南山田→南消防署前】	240円
バス【水無川→技科大前】	250円
バス【技科大前→西の原】	280円
バス【技科大前→新豊橋駅】	140円



向山緑地内 梅林園

東三河最大の梅林園で、園内には樹齢約45年の29種類・約400本の梅の木があり、1月下旬から「うめまつり」が開催され、3月下旬から5月上旬にかけては「さくらまつり」「つつじまつり」が開催されます。「さくらまつり」期間中は、ライトアップされた夜桜も楽しめます。



ジェラートサンタ
■営業時間—11:00~21:00
■定休日—火曜日(休日除く)

マルシェカフェ hana・yasai
■営業時間—8:00~18:00
■定休日—水曜日及び年始

あぐりパーク食彩村

朝獲り新鮮地元農産物等、彩り豊かな「旬」な味わいが揃っています。日本でも有数の農業地帯である豊橋市と田原市の生産者から、農産物が直接届くファーマーズマーケットです。
■営業時間—9:30~18:00
■定休日—水曜日

ランチポイント 食べ歩きお土産ポイント



愛知大学 記念館

1908年に陸軍第十五師団司令部として建てられ、終戦後1946年に愛知大学を創設すると、愛知大学本館として50年間使用されました。1998年には、文化庁により国の登録有形文化財に指定されています。
■入館料—無料
■開館時間—10:00~16:00
■休館日—月・日曜日
祝祭日
創立記念日
夏期・冬期
休暇期間

土日祝タイムスケジュール

平日ご利用の場合は一部時間の異なる箇所がございますのでご注意ください。

- 10:00 ● 豊橋駅前3番バスのりば
豊鉄バス・飯村岩崎線
赤岩口行き 10分
- 10:10 ● 台町バス停
- 11:17 ● 台町南バス停
豊鉄バス・天伯団地線
天伯団地行き 2分
- 11:19 ● 山田一番町バス停
徒歩6分
- 11:50 ● 南山田バス停
(平日11:40)
豊鉄バス・豊橋技科大線
りすば豊橋行き 6分
- 11:56 ● 南消防署前バス停
(平日11:46)
徒歩5分
- 12:05 ● 昼食
・マルシェカフェhana・yasai
・ジェラートサンタ(デザート)
- 13:15 ● 水無川バス停
豊鉄バス・豊橋技科大線
福祉村行き 9分
- 13:25 ● 技科大前バス停
徒歩15分
- 13:34 ● 技科大前バス停
- 13:50 ● あぐりパーク食彩村
徒歩15分
- 14:25 ● 技科大前バス停
豊鉄バス・豊橋技科大線
豊橋駅行き 12分
- 14:44 ● 技科大前バス停
- 14:56 ● 西の原バス停
徒歩16分
- 15:15 ● 愛知大学記念館
- 15:50 ● 愛知大学前駅
豊橋鉄道・渥美線
新豊橋行き 6分
- 16:01 ● 愛知大学前駅
- 16:07 ● 新豊橋駅

※運行時刻は平成30年3月1日現在のものです。

ママチャリOK!サイクルトレインで行く 蔵王山ハイキングと 渥美半島「どんぶり街道」



新豊橋駅から三河田原駅まで結ぶ渥美線では電車に自転車を載せることができる「サイクルトレイン」のご利用が便利です。温暖な気候の田原市内を自転車で巡り、蔵王山ではハイキングを、昼食は渥美半島「どんぶり街道」をお楽しみください。

5

モデルコース
月・水・日
祝日

総距離.....16.5km
(自転車10.3km+徒歩6.2km)
所要時間.....約7時間
費用概算(食費別).....1,540円

渥美線【新豊橋駅→三河田原駅】往復	1,040円
サイクルトレイン往復	200円
吉胡貝塚史跡公園&田原市博物館共通入館券	300円

※平日の場合、当コースではサイクルトレインをご利用頂けません。三河田原駅改札にて田原市レンタサイクルをご利用下さい。(詳細は裏面に記載)

タイムスケジュール

- 9:15 ● 新豊橋駅
豊橋鉄道・渥美線
三河田原行き 35分
- 9:50 ● 三河田原駅
自転車15分
- 蔵王山ハイキング
徒歩50分
- 10:40 ● 蔵王山展望台
徒歩40分
- 11:20 ● 蔵王山展望台
自転車5分
- 12:10 ● 昼食
若草
自転車10分
- 12:50 ● 吉胡貝塚史跡公園(シェルマよしご)見学
自転車10分
- 13:00 ● 田原市博物館見学
自転車10分
- 13:40 ● 道の駅田原めっくんはうす
自転車10分
- 14:40 ● 道の駅田原めっくんはうす
自転車10分
- 15:10 ● 三河田原駅
豊橋鉄道・渥美線
新豊橋行き 35分
- 15:32 ● 新豊橋駅

※運行時刻は平成30年3月1日現在のものです。サイクルトレインのご利用についての詳細は裏面をご覧ください

吉胡貝塚史跡公園 (シェルマよしご)

吉胡貝塚は、縄文時代の後期・晩期を中心とした日本を代表する貝塚遺跡です。公園内には吉胡貝塚の人々の暮らしを模型、写真、出土品で分かりやすく説明した資料館があります。

【吉胡貝塚資料館】
■観覧料—一般200円、小中生100円
■開館時間—9:00~17:00
■休館日—月曜日(休日の場合は翌日)



蔵王山

標高250.1mの蔵王山のハイキングコース(約50分)。頂上には、三河湾や太平洋が360度で一望できる絶景の展望台があり、天気の良いときには富士山も見えるスポットです。

【展望台】
■入館料—無料
■営業時間—9:00~22:00
■カフェ・売店—10:00~16:00
■営業時間 (火曜定休)

渥美半島「どんぶり街道」 若草

■営業時間
9:00~14:30
17:00~20:30
■定休日
水曜日



田原市博物館



田原城・二ノ丸跡に建っており、重要文化財渡辺華山関係資料、国指定史跡吉胡貝塚・大アラコ古窯跡・百々陶器窯跡、田原藩関係資料等が展示されています。

■入館料—一般210円、小中生100円
※特別展・企画展については別料金
■開館時間—9:00~17:00
■休館日—月曜日(休日の場合は翌日)、年末年始、展示替日



■お土産コーナー
9:00~19:00(年中無休)
■かつと
11:00~20:00(年中無休)
■陸海食う
8:00~17:00(LO)(年中無休)

ランチポイント 食べ歩きお土産ポイント